SZÉCHENYI ISTVÁN EGYETEM

SZE - GYŐR

ÉPÍTÉSZ-, ÉPÍTŐ- ÉS KÖZLEKEDÉSMÉRNÖKI KAR

Tehetségnapi PechaKucha 3

Egy örökzöld: építéstörténet + építésztörténet

Kottmayer Tibor
műemlékvédelmi szakmérnök,
mestertanár
ÉVT

MUSEUM

Hauptplatz der Königlichen Freystadt Raab in Ungarn 1845.

Fruhmann Antal munkássága, rendezési terve 1850 …

Winkler - Somfai

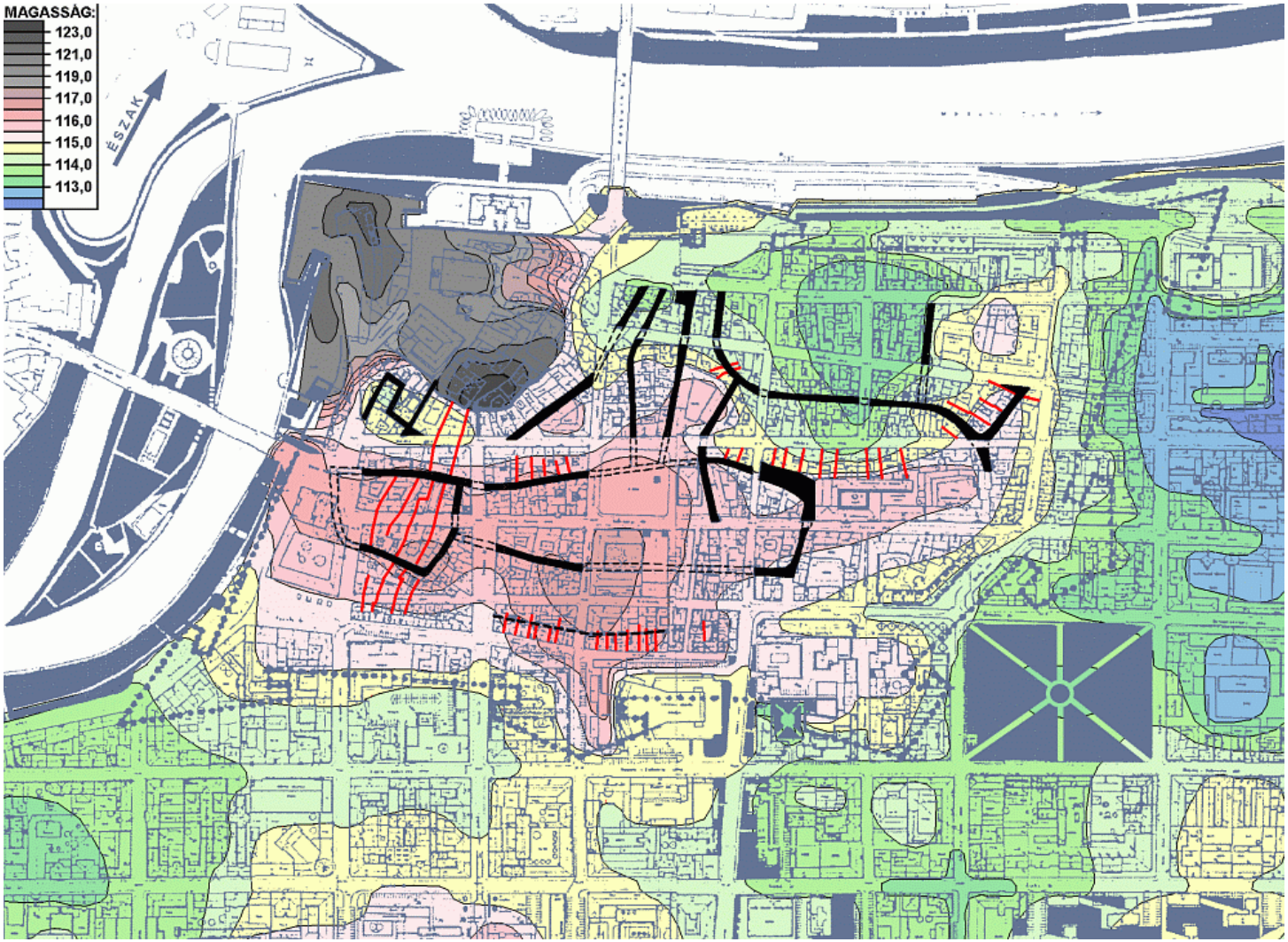

Winkler Gábor a Kossuth híd lábánál mondta el Egon Schiele és az egykori Kecskelábú híd közös történetét - fotó: Cseh Róbert

CSIGAT
ITT
VENNI.

SCHIMA BANDI

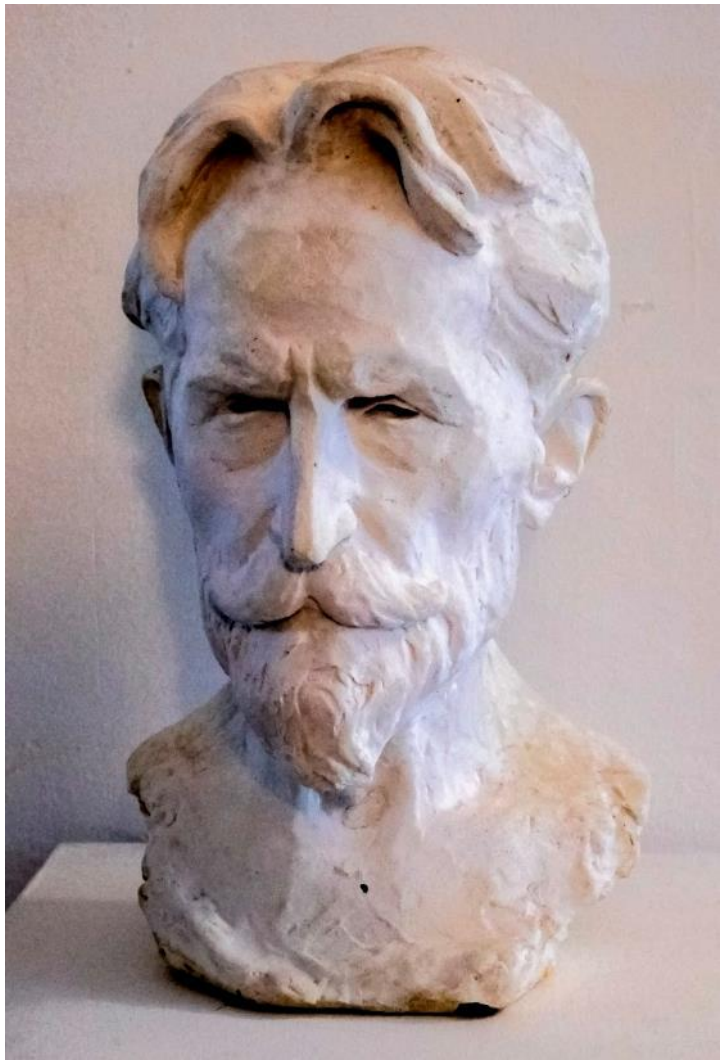

Dudás Jenő
festő, grafikus
Pándorfalu, 1902-10-17
Elhalálozott: Budapest, 1991. ? ?.
1920-1927: Magyar Képzőművészeti Főiskola, mesterei: Benkhard Ágost, Varga Nándor Lajos. 1925-1927-ben Megyer-Meyer Antal iparművészeti tanár tanársegédje. 1927-től a Fővárosi Iparrajziskolában, 1949-től a Magyar Iparművészeti Főiskolán tanított 1960-ig. 1934-1935-ben római, 1941-ben székelyföldi ösztöndíjas. A vonalas, tónusos, lavírozott rajz és rézkarc mellett festett olajjal és akvarellel – többnyire tájakat, főként Tihanyt és környékét – a tárgyi hitelesség és képszerű kifejezés, az érzékeny megformálás és színhatások egyéni ötvözetével. Mozaikot és üvegfestményt is tervezett.

Szerző: Heitler László

A mai városon kívül, a Rába partján emelkedő dombon építették fel a 12-13. században a Szent Adalbertről nevezett prépostság templomát és káptalani székházát a Királyföldjének néven ismert területen. A Hódoltság idején leégett a prépostság összes épülete. A 17. század második felében Győr katonai hatósága ezen a helyen állította fel a bitót és a szégyenoszlopot az egykori egyházi épületek köveiből.

Palatház
Rétfalu
Dörfel
Vorstadt
Sziget
Mayr Hofs
Vorstadt
Uj Város
Vorstadt
die
Mayerhof
Z. O.
Z. O.

Martin, Wittwer Imst
1667. október 24.
Névváltozat: [Athanasius]
Elhalálozott:
Pacov, 1732. május 12.,
Szerző: Békés Enikő

Osztrák építész. 1695-ben laikus testvérként belépett a karmelita rendbe, és felvette az Athanasius nevet. Később az osztrák, a cseh és a magyar rendházakat magába foglaló Szent Lipót-rendtartomány építésze lett. Az 1680-as évektől kezdve Prágában tanult a Rómából érkezett, francia származású Jean Baptist Mathey és honfitársa, a tiroli Johann Rass mellett. Itt Rasszal együtt a Mathey által a karmelita nővérek számára tervezett, Szent Józsefről elnevezett templom kivitelezésében vett részt. Prágából Linzbe ment, ahol a szintén Mathey tervei alapján felépülő karmelita templomon dolgozott. Rass halála után ő fejezte be az építkezést, továbbá feltehető, hogy módosította a homlokzati terveket. 1714-től kezdve tartózkodott Győrben …

- ELEMI ISKOLÁK
- VIII. 107 A győri ág. ev. elemi népiskola iratai 1892-1948 0,70 ifm
- VIII. 108 A győr-belvárosi r. k. elemi fiúiskola (azelőtt elemi mintatanoda) iratai 1861-1917 0,80 ifm
- VIII. 109 A győr-nádorvárosi r. k. elemi népiskola iratai 1868-1929 0,50 ifm
- VIII. 110 A győri r. k. egyházközségi elemi népiskola iratai 1909-1914 0,15 ifm
- VIII. 111 A győr-újvárosi r. k. elemi népiskola iratai 1875-1940 0,45 ifm
- VIII. 114 A győr-szabadhegyi r. k. elemi népiskola iratai 1878-1879 1911-1917 0,15 ifm
- VIII. 139 A győri állami tanítóképző intézet gyakorló elemi iskolájának iratai 1923-1941 0,05 ifm
- VIII. 147 A győri orsolyita rendi elemi leányiskola iratai 1869-1945 0,60 ifm
- VIII. 148 A győri „Szent Imre hg." állami elemi népiskola iratai 1929-1947 0,45 ifm
- VIII. 149 A győri ev. ref. elemi népiskola iratai 1923-1940 0,04 ifm
- VIII. 150 A győrszigeti r. k. elemi népiskola iratai 1882-1948 0,70 ifm
- VIII. 151 A győr-gyárvárosi állami elemi népiskola iratai 1920-1948 1,10 ifm
- VIII. 159 A győr-révfalusi r. k. elemi népiskola iratai 1889-1948 1,50 ifm
- VIII. 177 A bácsai r. k. elemi népiskola iratai 1895-1948 0,25 ifm
- VIII. 178 A győr-nádorvárosi elemi népiskola iratai 1929-1948 0,10 ifm
- POLGÁRI ISKOLÁK
- VIII. 302 A győri Orsolya-rendi polgári leányiskola iratai 1923-1945 0,50 ifm
- VIII. 303 A győri m. kir. I. sz. polgári fiúiskola iratai 1903-1948 3,50 ifm
- VIII. 304 A győri m. kir. polgári leányiskola iratai 1882-1947 1,00 ifm
- VIII. 306 A győr-nádorvárosi r. k. polgári leányiskola iratai 1926-1949 0,20 ifm
- VIII. 307 A győri m. kir. (II. sz.) polgári fiúiskola iratai 1921-1948 0,70 ifm
- GAZDASÁGI ÉS TANONCISKOLÁK
- VIII. 602 A győrszigeti iparostanonc-képző iskola iratai 1895-1898 0,02 ifm
- VIII. 604 A győri Orsolya-rendi női kereskedelmi tanfolyam iratai 1928-1938 0,10 ifm
- KÖZÉPFOKÚ TANINTÉZETEK
- VIII. 55 A győri r. k. tanítóképző intézet iratai 1778-1949 3,80 ifm
- VIII. 58 A győri állami tanítóképző intézet iratai 1875-1950 (1952) 1,80 ifm
- VIII. 59 A győri Orsolya-rendi tanítóképző intézet és líceum iratai 1926-1949 2,20 ifm
- VIII. 60 A győri m. kir. fa- és fémipari szakiskola iratai 1892-1950 (1955) 0,80 i

1927 az előcsarnok észak-keleti fala a csengővel és a föltámadási fohász táblájával

- 2007
- A már említetteken kívül az egyetlen eltérés, hogy a Schutzbach Antal által festett keretben szerepel a „Nem, nem, soha!” fölirat, amelyet a rekonstrukciókor elhagytak.
- A díszítőfestés rekonstrukcióját Baráth Gábor készítette

Pandur József

34. Üvegablak terv Szent László alakjával
Mayrhofer-album. 211 x 93 mm, reprodukció, ceruzával színezett sópapír

- Fuhmann Antal
- Hlatky Slichter
- Borsa Antal
- Káldy Barna
- Pandúr József
- Lakatos Kálmán
- Veichinger Károly
- Körmendy Nándor
- Árkayak
- Lippert József
- Schiel Vince
- Schima Bandi
- Aigner Sándor
- Winler Gábor
- Benkó Károly
- …..

46. Lippert József
Mayrhofer-album. 102 x 71 mm, sópapír

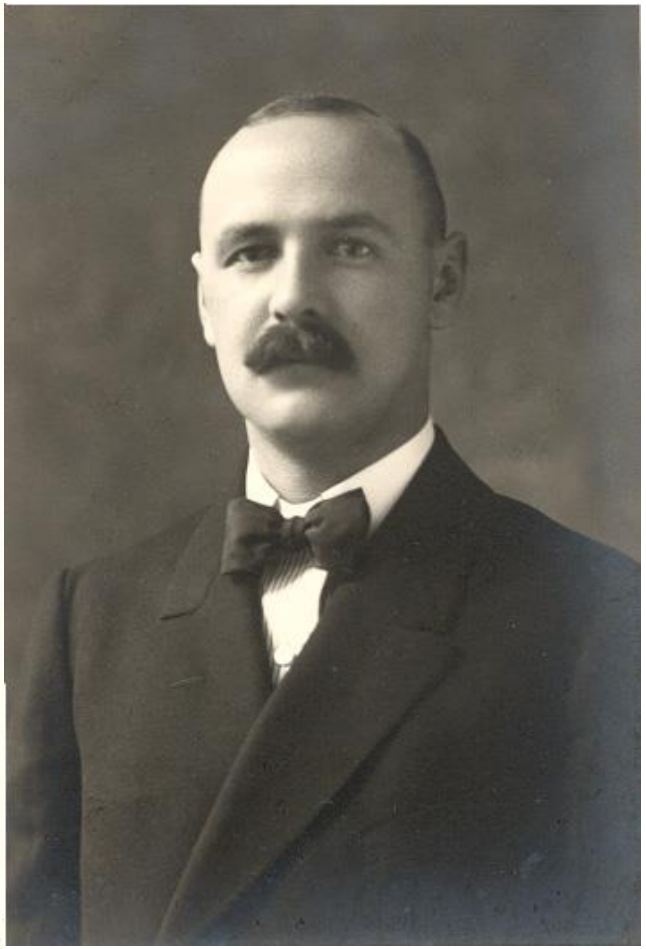

SZÉCHENYI ISTVÁN EGYETEM

SZE - GYŐR

ÉPÍTÉSZ-, ÉPÍTŐ- ÉS KÖZLEKEDÉSMÉRNÖKI KAR

Tehetségnapi PechaKucha 3